

23-10-22

**Gara Nazionale
"Ciclocross d'Autunno"**
Casalecchio Di Reno (BO)

13-11-22

**Gara Top Class (a punteggio)
"Ciclocross dell'Appennino"**
Fanano (MO)

20-11-22

**Gara Nazionale
"3° Ciclocross di S. Martino"**
Castelletto di Serravalle (BO)



EMILIA ROMAGNA

**MASTER
CROSS**

2^a Edizione
**MASTER
CROSS E.R.
STAGIONE
2022/2023**





CASALECCHIO DI RENO

23-10-22 Gara Nazionale "Ciclocross d'Autunno"

Casalecchio di Reno (BO)
Prova di Campionato Italiano per Società
Organizza: S.C. Ceretolese 1969

Ritrovo: via Allende 13
Casalecchio di Reno (Bo) H: 07:30

CRONOPROGRAMMA: Sabato 22/10/2022 - 16.00 - 17.00 prove percorso - 16.00 - 18.00 verifica licenze Domenica 23/10/2022 Verifica tessere: dalle 8.00 e fino a un'ora prima di ogni partenza - 7.45 - 9.00 prove percorso Gara Master tutti partenze separate ore > 9.30 - 10.20 50' Gara Promozionale G6 m/f ore > 10.30 - 10.50 20' Gara Esordienti M ore > 11.00 - 11.30 30' Gara Allievi M ore > 11.40 - 12.10 30' Gara Donne Es - All. ore > 12.20 - 12.50 30' Sosta 30' Gara Juniores M ore > 13.30 - 14.10 40' Gara Donne Open ore > 14.20 - 15.05 45' Gara Uomini Open ore > 15.20 - 16.20 60' Formazione griglie 15 minuti prima della partenza Premiazione ore > 13.00 gare mattino ore > 16.30 gare pomeriggio Partenza: Casalecchio di Reno - via allende 13 H: 09:30 Verifica Licenze: sab. 16-18 - dom. dalle 8 a un'ora prima di ogni partenza c/o locali Centro Sportivo Via Allende 13 Riunione DS: h. 8:30 domenica 23/10 locali Centro Sportivo Via Allende 13 Casalecchio di R.

Verificare aggiornamenti e Chat Master Cross Emilia Romagna su www.afavoredelciclismo.it

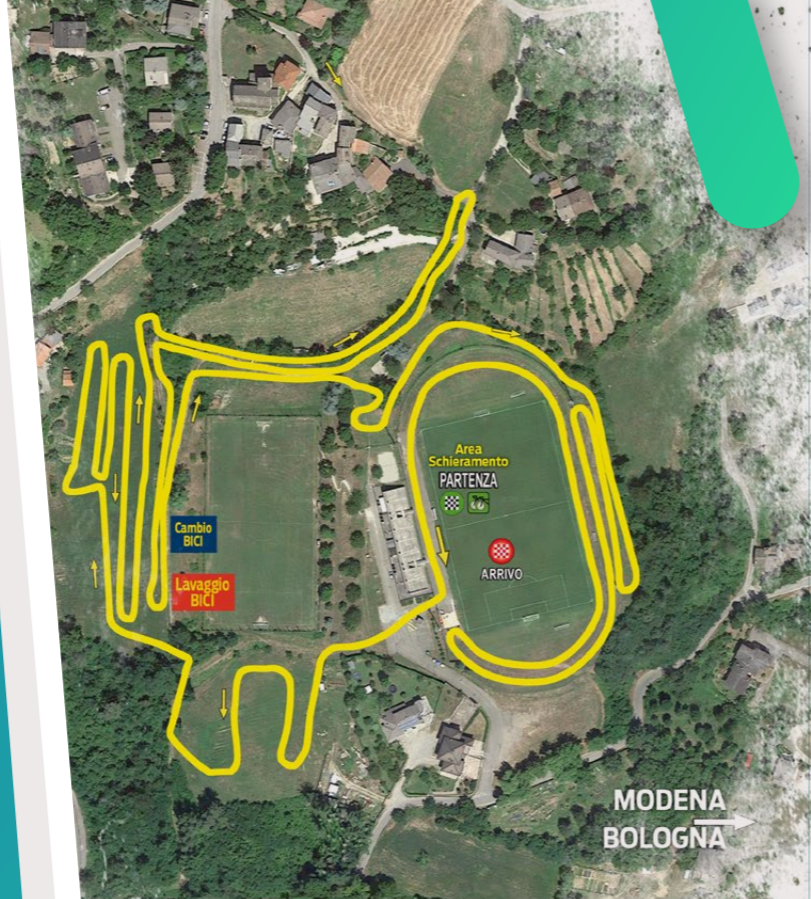

FANANO

13-11-22 Gara Top Class (a punteggio) "Ciclocross dell'Appennino"

Fanano (MO)
Gara a punteggio F.C.I.
Organizza: Italia Nuova Borgo Panigale

Ritrovo: Presso Campo Sportivo di Fanano (MO) H: 07:30

CRONOPROGRAMMA SABATO MASTER. Aperta a tutti gli enti SABATO 12/01/2022 disponibile per le prove percorso dalle ore 11.00. Ritrovo dalle ore 11.00 alle ore 12.30. Partenza ore 13.00. Gara Amatori fascia 1 ore 13.00-13.50 (Elite Sport-M1-M2-M3) tempo gara 50' minuti. Gara Amatori fascia 2 e 3 ore 14.10-14.50 (Master Junior - M4-M5-M6-M7-M8 over-Master Woman tutte. 40' minuti di gara. PREMIAZIONI ORE 15.00

CRONOPROGRAMMA DOMENICA FANANO PROGRAMMA 2° PROVA DEL MASTERCROSS 13/11/22 Verifica tessere dalle ore 8.00 fino ad un'ora prima della partenza di ogni singola gara. Prove libere dalle ore 8.30 alle ore 9.30 Gara ore 10.00-10.20 promozionale Giovanissimi G6 M/F - durata 20' minuti. Gara ore 10.30-11.00 Esordienti 2 anno M/F e Allieve F - durata 30' minuti Gara ore 11.15- 11.45 Allievi 1° anno M e Allievi 2° anno M - durata 30' minuti Prove percorso ore 12.00 - 12.30 + PREMIAZIONI Gare precedenti. Gara ore 12.40 - 13.20 Open F + Juniores M - durata 40' minuti Gara ore 13.30 - 14.30 Open M - durata 60' minuti Fine gara e PREMIAZIONI.

Verificare aggiornamenti e Chat Master Cross Emilia Romagna su www.afavoredelciclismo.it



GARA VALEVOLE
QUALE 2° PROVA DEL
MASTER CROSS SMP

SELLE
SMP



VALSAMOGGIA

20-11-22 Gara Nazionale "3° Ciclocross di S. Martino"

Castello di Serravalle (BO)
Master Cross SMP valevole quale seconda prova
Master Cross Emilia Romagna - Premiazione finale

Organizza A Favore Del Ciclismo (BO)

Ritrovo: Via Del Parco 108 cap 40050 Castello di Serravalle - Valsamoggia BO H: 07:00

CRONOPROGRAMMA: Verifica tessere sabato 19 dalle ore 16.00 alle 18.00 Prove libere del percorso dalle ore 16.30 - 17.30 Domenica 20/11/22 Verifica tessere dalle 07.00 fino a 1 ora prima di ogni partenza Prova percorso >08.00 -08.30 Gara ore >09.00 MASTER tutti partenze separate 50 min. FCI ED ENTI CONVENZIONATI Gara ore >10.10 ESORDIENTI M. (2° anno) Gara ore > 10.55 DONNE ALLIEVE ED ESORDIENTI (2° anno) Gara ore >11.40 ALLIEVI M. Gara prom G6 ore > 12.20-12.40 PREMIAZIONI >12.15-12.45 Gara ore >12.50 JUNIORES M. Gara ore >13.45 DONNE OPEN E JUNIORES Gara ore >14.45 OPEN E UNDER 23 Formazione griglie 15 minuti prima della partenza Premiazione >A FINE GARE OPEN

Partenza: Via Del Parco 108 cap 40050 Castello di Serravalle H:09:00

Arrivo: Via Del Parco 108 cap 40050 Castello di Serravalle H:16:00

Verificare aggiornamenti e Chat Master Cross Emilia Romagna su www.afavoredelciclismo.it





REGOLAMENTO 2022 - 2023 MASTERCROSS EMILIA-ROMAGNA

Il Trofeo di Ciclocross "MASTERCROSS EMILIA-ROMAGNA" è un circuito di gare CX promosso da "A FAVORE DEL CICLISMO" A.S.D. di Bologna, che fa parte della Federazione Ciclistica Italiana in qualità di società organizzatrice di gare ed eventi ciclistici. L'obiettivo è quello di promuovere e riqualificare le gare nell'ambito del Ciclocross Emiliano Romagnolo con una rilevante attenzione all'area giovanile, puntando alla crescita quantitativa di gare e partecipanti e qualitativa attraverso manifestazioni più organizzate, strutturate e sicure.

1) Master Cross:

Al "Master Cross Emilia-Romagna" possono aderire in termini organizzativi le società, affiliate alla Federazione Ciclistica Italiana, che organizzano gare singole o manifestazioni di Ciclocross a carattere Nazionale, Europeo, Internazionale sul territorio regionale. Possono richiedere l'adesione al Master Cross Emilia-Romagna facendo richiesta scritta a: A Favore Del Ciclismo, via Emilia 41/s 40011 - Anzola Emilia entro il 10 luglio di ogni anno la cui stagione Ciclocrossistica CX inizia a ottobre di ogni anno. Il limite di manifestazioni all'interno del Master Cross Emilia-Romagna è di max. 5 gare a stagione. Le gare dovranno essere organizzate a carattere Nazionale o Internazionale e inserite nel calendario nazionale della Federazione Ciclistica Italiana di Ciclocross con presentazione documenti entro il 10 di agosto e approvazione in calendario entro la fine di settembre.

2) Gare inserite a calendario per la stagione 2022-2023:

Il Master Cross Emilia-Romagna per la stagione 22/23 ha inserito in calendario quattro manifestazioni e si articola su tre prove già approvate dalla Federazione Ciclistica Italiana.

- 23/10/22 - Casalecchio di Reno Bo. Cross d'Autunno. (S.C. Ceretolese 1969). Gara aperta anche ai Master.
- 13/11/22 - Fanano Mo. II° Trofeo Fanano ciclocross. (S.C. Italia Nuova). I Master gareggiano sabato 12.
- 20/11/22 - Castelletto di Serravalle Bo. Cross di San Martino (A Favore del Ciclismo). Gara aperta anche ai Master.

Premiazione Finale Master Cross Emilia Romagna 2022/23. Prova valida per il Master Cross Selle SPM.

Purtroppo, non essendo calendarizzate gare nel 2023, per quest'anno non è al momento prevista la Premiazione Finale per le Categorie Es 1 e DE 1

3) Le categorie ammesse:

È riservata ai tesserati F.C.I. delle categorie agonistiche maschi e femmine descritte. Categoria G6 promozionale entra in classifica solo dopo 01 gennaio 2023 come esordienti 1° anno. Esordienti M-F. Allievi m-f, Juniores m, Open Femminile (Elite+Under23+DJ), Open Maschile (Elite+U23).

4) Assegnazione punteggio per la classifica Master Cross Emilia-Romagna:

I punteggi acquisiti nelle varie prove sono attribuiti nel seguente modo: 35 al 1° - 30 al 2° - 26 al 3° - 23 al 4° - 21 al 5° - 20 al 6° - 19 al 7° - 18 al 8° - 17 al 9° - 16 al 10° - 15 al 11° - 14 al 12° - 13 al 13° - 12 al 14° - 11 al 15° - 10 al 16° - 9 al 17° - 8 al 18° - 7 al 19° - 6 al 20° - 5 al 21° - 4 al 22° - 3 al 23° - 2 al 24° - 1 al 25°.

Questi punteggi assegnati per ogni gara andranno a formare le classifiche finali individuali di ogni categoria del **Master Cross Emilia-Romagna** per tutte le categorie partecipanti. Qualora vi fossero manifestazioni con punteggi doppi o tripli verrà seguito il regolamento della Federazione Ciclistica Italiana assegnando i punteggi più alti come da ranking nazionale attribuito (Coppa Italia - Campionati Italiani - Regionali - Internazionali). Come anticipato al Punto 2 nella presente edizione non è prevista (nostro malgrado) la Premiazione delle Categorie Es 1 e DE 1.

5) premiazioni e montepremi 2° edizione

Verrà proclamato vincitore di categoria (vedi tabella), colui che avrà ottenuto il maggior punteggio sulla sommatoria punti delle quattro manifestazioni. In caso di parità varranno le vittorie e a seguire i piazzamenti dell'ultima manifestazione. I corridori vincitori hanno l'obbligo di indossare la maglia di capo classifica nelle manifestazioni successive del Master Cross Emilia-Romagna. In caso di mancata vestizione anche in una sola gara il corridore con il maggior punteggio vincerà il Master Cross Emilia-Romagna, riceverà il Trofeo ma perderà il montepremi in danaro che sarà destinato all'edizione successiva.

N.B. il capoclassifica con la maglia indossata, entrerà in griglia in prima fila. Il 20 di novembre, a gara ultimata, ai vincitori di ogni classifica generale, oltre al montepremi economico di € 2.600,00 e al Trofeo Master Cross Emilia-Romagna, sarà assegnata in vestizione sul podio la maglia dedicata al Master Cross Emilia-Romagna che determinerà il vincitore di ogni categoria per la stagione 2022/23.

- Trofeo finale M.C.E.R. al vincitore per ogni categoria
- Maglia finale al vincitore di ogni categoria.
- Montepremi in danaro per € 2.600,00

6) Tabella premiazioni categorie:

- Esordienti m/ 2°Anno	Vestizione Maglia -Trofeo € 100
- Esordienti f/ 2°Anno	Vestizione Maglia -Trofeo € 100
- Allievi m/ 1°Anno	Vestizione Maglia -Trofeo € 150
- Allieve f/ 1°Anno	Vestizione Maglia -Trofeo € 150
- Allievi m/ 2°Anno	Vestizione Maglia -Trofeo € 150
- Allieve f/ 2°Anno	Vestizione Maglia -Trofeo € 150
- Juniores f	Vestizione Maglia -Trofeo € 200
- Juniores m	Vestizione Maglia -Trofeo € 200
- U23 Maschile	Vestizione Maglia -Trofeo € 300
- U23 Femminile	Vestizione Maglia -Trofeo € 300
- Elite Maschile	Vestizione Maglia -Trofeo € 400
- Elite Femminile	Vestizione Maglia -Trofeo € 400

7) Disposizioni finali:

Nelle gare nazionali e/o internazionali saranno applicati i regolamenti delle singole manifestazioni. Per quanto non previsto nel seguente regolamento, si fa riferimento alle norme attuative ed al regolamento tecnico della Federazione Ciclistica Italiana del periodo in corso. Si rammenta che in base alle disposizioni regolamentari i tesserati Federazione Ciclistica Italiana, categorie agonistiche e giovanili, non possono partecipare a manifestazioni non approvate dalla Federazione Ciclistica Italiana.



✉ E-MAIL

afavoredelciclismo@gmail.com

🌐 SITO WEB

www.afavoredelciclismo.it